

Ubica tu casilla

VOTA ESTE 01 DE DICIEMBRE



Consejo Distrital Electoral Local 18 con cabecera en Tepeapulco en el estado de:

Hidalgo

En cumplimiento a lo dispuesto por los artículos 254, párrafo 1, inciso g); 256 párrafo 1, inciso f) y 257 numeral 1 de la Ley General de Instituciones y Procedimientos Electorales y el artículo 7 del Reglamento de Elecciones, se lleva a cabo la SEGUNDA publicación de los lugares donde se ubicarán las Mesas Directivas de Casilla aprobadas por el Consejo Electoral Distrital 04 del INE, y de su integración, para recibir el voto de la ciudadanía en las elecciones del 1 de diciembre del 2024.

Secciones que incluye este listado

0257	A	0280
------	---	------



1 Identifica el número de tu sección electoral



2 Busca en esta lista el número de sección que corresponda a tu credencial, así como la ubicación de tu casilla donde podrás votar.





Estado: HIDALGO | Distrito Federal: 4) TULANCINGO DE BRAVO

Proceso Electoral Extraordinario 2024
Fecha y Hora de Generación: 21/11/2024 20:38:01 hrs

Ubica tu casilla

<p>Distrito Federal: 4) TULANCINGO DE BRAVO Distrito Local: 18) TEPEAPULCO Municipio: 15) CUAUTEPEC DE HINOJOSA Localidad: 1) CUAUTEPEC DE HINOJOSA Sección: 257 B1</p> <p>Ubicación: ESCUELA PRIMARIA LICENCIADO BENITO JUÁREZ, CALLE 5 DE MAYO, NÚMERO 100, LOCALIDAD TEPANTITLA, CÓDIGO POSTAL 43748, CUAUTEPEC DE HINOJOSA, HIDALGO, FRENTE A LA CARNICERÍA LA PREFERIDA.</p> <p>Presidenta/e: MA. DOLORES IDALI ORTIZ SOSA 1er. Secretaria/o: MARENA ITZEL OLVERA LOPEZ 1er. Escrutador/a: RAMIRO OSIEL GUZMAN CORDERO 2do. Escrutador/a: ESMERALDA ESTRADA MALDONADO 1er. Suplente: LIDIA MAYA LIRA 2do. Suplente: LUCIA ORTEGA DURAN 3er. Suplente: FIDEL ENCARNACION MARTINEZ TREJO</p>	<p>Distrito Federal: 4) TULANCINGO DE BRAVO Distrito Local: 18) TEPEAPULCO Municipio: 15) CUAUTEPEC DE HINOJOSA Localidad: 1) CUAUTEPEC DE HINOJOSA Sección: 257 C1</p> <p>Ubicación: ESCUELA PRIMARIA LICENCIADO BENITO JUÁREZ, CALLE 5 DE MAYO, NÚMERO 100, LOCALIDAD TEPANTITLA, CÓDIGO POSTAL 43748, CUAUTEPEC DE HINOJOSA, HIDALGO, FRENTE A LA CARNICERÍA LA PREFERIDA.</p> <p>Presidenta/e: IRHAN DE LA O MIGUEL 1er. Secretaria/o: DULCE MARIA MALDONADO REYES 1er. Escrutador/a: PATRICIA VIANEY GOMEZ VARGAS 2do. Escrutador/a: GEORGINA AMARO ROMERO 1er. Suplente: MARVIN ALAN TALAMANTES ARISTA 2do. Suplente: CRISTHOPHER RODRIGUEZ ORTEGA 3er. Suplente: ESTHER INES ORDOÑEZ GARCIA</p>
<p>Distrito Federal: 4) TULANCINGO DE BRAVO Distrito Local: 18) TEPEAPULCO Municipio: 15) CUAUTEPEC DE HINOJOSA Localidad: 1) CUAUTEPEC DE HINOJOSA Sección: 257 C2</p> <p>Ubicación: ESCUELA PRIMARIA LICENCIADO BENITO JUÁREZ, CALLE 5 DE MAYO, NÚMERO 100, LOCALIDAD TEPANTITLA, CÓDIGO POSTAL 43748, CUAUTEPEC DE HINOJOSA, HIDALGO, FRENTE A LA CARNICERÍA LA PREFERIDA.</p> <p>Presidenta/e: SALVADOR FRANCO PACHECO 1er. Secretaria/o: SARA HERNANDEZ RAMIREZ 1er. Escrutador/a: ADRIANA HERNANDEZ SOSA 2do. Escrutador/a: MARIA IRENE CRUZ XX 1er. Suplente: DIANA PAOLA SOTO TORRES 2do. Suplente: MARIA GUADALUPE JIMENEZ OLIVARES 3er. Suplente: YOLANDA GABRIEL MARTINEZ</p>	<p>Distrito Federal: 4) TULANCINGO DE BRAVO Distrito Local: 18) TEPEAPULCO Municipio: 15) CUAUTEPEC DE HINOJOSA Localidad: 1) CUAUTEPEC DE HINOJOSA Sección: 257 C3</p> <p>Ubicación: ESCUELA PRIMARIA LICENCIADO BENITO JUÁREZ, CALLE 5 DE MAYO, NÚMERO 100, LOCALIDAD TEPANTITLA, CÓDIGO POSTAL 43748, CUAUTEPEC DE HINOJOSA, HIDALGO, FRENTE A LA CARNICERÍA LA PREFERIDA.</p> <p>Presidenta/e: MITZI ERANDI GOMEZ GUTIERREZ 1er. Secretaria/o: ALEJANDRO MARTINEZ MARTINEZ 1er. Escrutador/a: JUAN JOSE TEMPLOS XX 2do. Escrutador/a: CRISTINA GONZALEZ VERA 1er. Suplente: SILVIA CECILIA BARRAZA CERON 2do. Suplente: MARIA GUADALUPE CARBAJAL DOMINGUEZ 3er. Suplente: YESLI JOSELINE GAMEZ TREJO</p>
<p>Distrito Federal: 4) TULANCINGO DE BRAVO Distrito Local: 18) TEPEAPULCO Municipio: 15) CUAUTEPEC DE HINOJOSA Localidad: 1) CUAUTEPEC DE HINOJOSA Sección: 257 C4</p> <p>Ubicación: ESCUELA PRIMARIA LICENCIADO BENITO JUÁREZ, CALLE 5 DE MAYO, NÚMERO 100, LOCALIDAD TEPANTITLA, CÓDIGO POSTAL 43748, CUAUTEPEC DE HINOJOSA, HIDALGO, FRENTE A LA CARNICERÍA LA PREFERIDA.</p> <p>Presidenta/e: JOSE OMAR HERNANDEZ MORENO 1er. Secretaria/o: ITZEL ESMERALDA VEGA MORENO 1er. Escrutador/a: LUIS RUBEN MONTESINOS HERNANDEZ 2do. Escrutador/a: ISABELLA ROSAS DIAZ 1er. Suplente: MARIBEL VAZQUEZ MALDONADO 2do. Suplente: JOSELIN MUÑOZ TELLEZ 3er. Suplente: MARCO ANTONIO ORDOÑEZ GUTIERREZ</p>	<p>Distrito Federal: 4) TULANCINGO DE BRAVO Distrito Local: 18) TEPEAPULCO Municipio: 15) CUAUTEPEC DE HINOJOSA Localidad: 1) CUAUTEPEC DE HINOJOSA Sección: 258 B1</p> <p>Ubicación: ESCUELA PRIMARIA ANTONIO PLAZA, CALLE JUAN DE LA BARRERA, NÚMERO 10, COLONIA BENITO JUÁREZ, CÓDIGO POSTAL 43748, CUAUTEPEC DE HINOJOSA, HIDALGO, A 100 METROS DE LA TORTILLERÍA SAN JUAN.</p> <p>Presidenta/e: PEDRO HERNANDEZ MORENO 1er. Secretaria/o: JOSE EDUARDO MARTINEZ CASTELAN 1er. Escrutador/a: DULCE TERESA ORTIZ SOSA 2do. Escrutador/a: ALFREDO MENDEZ BEDOLLA 1er. Suplente: ANGELICA MEJORADA HERNANDEZ 2do. Suplente: DANIEL HERNANDEZ ELIZALDE 3er. Suplente: ERICK CRUZ GARCIA</p>

<p>Distrito Federal: 4) TULANCINGO DE BRAVO Distrito Local: 18) TEPEAPULCO Municipio: 15) CUAUTEPEC DE HINOJOSA Localidad: 1) CUAUTEPEC DE HINOJOSA Sección: 258 C1</p> <p>Ubicación: ESCUELA PRIMARIA ANTONIO PLAZA, CALLE JUAN DE LA BARRERA, NÚMERO 10, COLONIA BENITO JUÁREZ, CÓDIGO POSTAL 43748, CUAUTEPEC DE HINOJOSA, HIDALGO, A 100 METROS DE LA TORTILLERÍA SAN JUAN.</p> <p>Presidenta/e: MARIA TEODORA HERRERA SUAREZ 1er. Secretaria/o: GUADALUPE BELEN ALTAMIRANO FERNANDEZ 1er. Escrutador/a: IRVING YOVANY ROMERO MUÑOZ 2do. Escrutador/a: JAVIER RIVEROS RIVEROS 1er. Suplente: DANIELA ESCAMILLA DURAN 2do. Suplente: JESUS HERNANDEZ GONZALEZ 3er. Suplente: ALBERTO JUAREZ FRANCO</p>	<p>Distrito Federal: 4) TULANCINGO DE BRAVO Distrito Local: 18) TEPEAPULCO Municipio: 15) CUAUTEPEC DE HINOJOSA Localidad: 1) CUAUTEPEC DE HINOJOSA Sección: 258 C2</p> <p>Ubicación: ESCUELA PRIMARIA ANTONIO PLAZA, CALLE JUAN DE LA BARRERA, NÚMERO 10, COLONIA BENITO JUÁREZ, CÓDIGO POSTAL 43748, CUAUTEPEC DE HINOJOSA, HIDALGO, A 100 METROS DE LA TORTILLERÍA SAN JUAN.</p> <p>Presidenta/e: PATRICIA VARGAS SANCHEZ 1er. Secretaria/o: FABIOLA CATALINA AGUILAR MARQUEZ 1er. Escrutador/a: DANIELA PAOLA GONZALEZ MARTINEZ 2do. Escrutador/a: EDGAR CASTELAN TORRES 1er. Suplente: CLAUDIA FLORES DIAZ 2do. Suplente: RIGOBERTO RODRIGUEZ BARRIOS 3er. Suplente: YANIRA LANDA CHAVEZ</p>
<p>Distrito Federal: 4) TULANCINGO DE BRAVO Distrito Local: 18) TEPEAPULCO Municipio: 15) CUAUTEPEC DE HINOJOSA Localidad: 1) CUAUTEPEC DE HINOJOSA Sección: 258 C3</p> <p>Ubicación: ESCUELA PRIMARIA ANTONIO PLAZA, CALLE JUAN DE LA BARRERA, NÚMERO 10, COLONIA BENITO JUÁREZ, CÓDIGO POSTAL 43748, CUAUTEPEC DE HINOJOSA, HIDALGO, A 100 METROS DE LA TORTILLERÍA SAN JUAN.</p> <p>Presidenta/e: JESUS SOTO ORTIZ 1er. Secretaria/o: HECTOR MANUEL CASTELAN LOPEZ 1er. Escrutador/a: ANA MARIA RUEDA SANTOS 2do. Escrutador/a: LIBIA GISELA SOSA DELGADILLO 1er. Suplente: GUADALUPE GERMAN MEJIA 2do. Suplente: RAYMUNDO HERNANDEZ RODRIGUEZ 3er. Suplente: GUILLERMO LEON ISLAS</p>	<p>Distrito Federal: 4) TULANCINGO DE BRAVO Distrito Local: 18) TEPEAPULCO Municipio: 15) CUAUTEPEC DE HINOJOSA Localidad: 1) CUAUTEPEC DE HINOJOSA Sección: 259 B1</p> <p>Ubicación: ESCUELA PRIMARIA 18 DE MARZO, CALLE VENUSTIANO CARRANZA, NÚMERO 60, COLONIA CENTRO, CÓDIGO POSTAL 43740, CUAUTEPEC DE HINOJOSA, HIDALGO, FRENTE A AUTOPARTES DEL CENTRO.</p> <p>Presidenta/e: MARIELENA ARTEAGA CASTELAN 1er. Secretaria/o: COLUMBA GUADALUPE VARGAS LOPEZ 1er. Escrutador/a: RAUL ALEJANDRO ARTEAGA PERALTA 2do. Escrutador/a: ALEJANDRA FERNANDEZ HERNANDEZ 1er. Suplente: NIDIA HERRERA TERRAZAS 2do. Suplente: RUTH GUTIERREZ MARTINEZ 3er. Suplente: ROBERTO CASTELAN PEREZ</p>
<p>Distrito Federal: 4) TULANCINGO DE BRAVO Distrito Local: 18) TEPEAPULCO Municipio: 15) CUAUTEPEC DE HINOJOSA Localidad: 1) CUAUTEPEC DE HINOJOSA Sección: 259 C1</p> <p>Ubicación: ESCUELA PRIMARIA 18 DE MARZO, CALLE VENUSTIANO CARRANZA, NÚMERO 60, COLONIA CENTRO, CÓDIGO POSTAL 43740, CUAUTEPEC DE HINOJOSA, HIDALGO, FRENTE A AUTOPARTES DEL CENTRO.</p> <p>Presidenta/e: ARACELI RIVEROS CARRASCO 1er. Secretaria/o: MARIA GUADALUPE MARTINEZ MUÑOZ 1er. Escrutador/a: MARICELA CASTELAN HERNANDEZ 2do. Escrutador/a: JOSEFINA GARCIA ESCANDON 1er. Suplente: AIDA HUERTA CARRILLO 2do. Suplente: ROSA JUANA ALVAREZ ORTIZ 3er. Suplente: YOEL OLIVARES RODRIGUEZ</p>	<p>Distrito Federal: 4) TULANCINGO DE BRAVO Distrito Local: 18) TEPEAPULCO Municipio: 15) CUAUTEPEC DE HINOJOSA Localidad: 1) CUAUTEPEC DE HINOJOSA Sección: 259 C2</p> <p>Ubicación: ESCUELA PRIMARIA 18 DE MARZO, CALLE VENUSTIANO CARRANZA, NÚMERO 60, COLONIA CENTRO, CÓDIGO POSTAL 43740, CUAUTEPEC DE HINOJOSA, HIDALGO, FRENTE A AUTOPARTES DEL CENTRO.</p> <p>Presidenta/e: ERICKA CASTELAN PEREZ 1er. Secretaria/o: JULIO ALBERTO HERNANDEZ ESCAMILLA 1er. Escrutador/a: RAMIRO MONTERO CRUZ 2do. Escrutador/a: JOSE EFRAIN HERNANDEZ HERNANDEZ 1er. Suplente: SAUL LOPEZ LEON 2do. Suplente: HECTOR BAUTISTA ACOSTA 3er. Suplente: SANDRA LUZ PEREZ TELLEZ</p>
<p>Distrito Federal: 4) TULANCINGO DE BRAVO Distrito Local: 18) TEPEAPULCO Municipio: 15) CUAUTEPEC DE HINOJOSA Localidad: 1) CUAUTEPEC DE HINOJOSA Sección: 260 B1</p> <p>Ubicación: EXTERIOR DEL GARAJE DE LA VETERINARIA LA GRANJA, CALLE ÁLVARO OBREGÓN, NÚMERO 205, COLONIA CENTRO, CÓDIGO POSTAL 43740, CUAUTEPEC DE HINOJOSA, HIDALGO, FRENTE A LA CENTRAL PAPELERA.</p> <p>Presidenta/e: SILVIA HIRAM MACIAS MACIAS 1er. Secretaria/o: ARIADNA JARAMINE RIVEROS MARTINEZ 1er. Escrutador/a: LORENZA MALDONADO ROJAS 2do. Escrutador/a: HUMBERTO ISLAS VELAZQUEZ 1er. Suplente: LUIS JAVIER GUTIERREZ MARTINEZ 2do. Suplente: JANETHE AVILEZ DOMINGUEZ 3er. Suplente: ANASTACIO GUTIERREZ RIVERA</p>	<p>Distrito Federal: 4) TULANCINGO DE BRAVO Distrito Local: 18) TEPEAPULCO Municipio: 15) CUAUTEPEC DE HINOJOSA Localidad: 1) CUAUTEPEC DE HINOJOSA Sección: 260 C1</p> <p>Ubicación: EXTERIOR DEL GARAJE DE LA VETERINARIA LA GRANJA, CALLE ÁLVARO OBREGÓN, NÚMERO 205, COLONIA CENTRO, CÓDIGO POSTAL 43740, CUAUTEPEC DE HINOJOSA, HIDALGO, FRENTE A LA CENTRAL PAPELERA.</p> <p>Presidenta/e: MARTHA CEDILLO CRUZ 1er. Secretaria/o: ADRIANA VALERIA COLUNGA RIVEROS 1er. Escrutador/a: GLORIA MALDONADO LOPEZ 2do. Escrutador/a: MARIA DE LOS ANGELES AVILA CHAVEZ 1er. Suplente: MARIA FERNANDA MACIAS MALDONADO 2do. Suplente: KAREN MORALES CERVANTES 3er. Suplente: MARIA MILAGROS LUQUEÑO ORDUÑA</p>

<p>Distrito Federal: 4) TULANCINGO DE BRAVO Distrito Local: 18) TEPEAPULCO Municipio: 15) CUAUTEPEC DE HINOJOSA Localidad: 1) CUAUTEPEC DE HINOJOSA Sección: 261 B1</p> <p>Ubicación: ESCUELA PRIMARIA PROFESOR ELISEO BANDALA FERNÁNDEZ, BOULEVARD FRANCISCO I MADERO, NÚMERO 104, COLONIA CENTRO, CÓDIGO POSTAL 43740, CUAUTEPEC DE HINOJOSA, HIDALGO, FRENTE A LA MUEBLERÍA DE CARBAJAL.</p> <p>Presidenta/e: JUANA BUSTAMANTE DOMINGUEZ 1er. Secretaria/o: LUIS FERNANDO GONZALEZ OLMEDO 1er. Escrutador/a: EDGAR TELLEZ HERNANDEZ 2do. Escrutador/a: MARIA JOSE CHAVEZ RIOS 1er. Suplente: MARIA GUADALUPE RIVEROS DIAZ 2do. Suplente: MARIA JOSE OLIVARES MALDONADO 3er. Suplente: JULIO DIAZ PENAGO</p>	<p>Distrito Federal: 4) TULANCINGO DE BRAVO Distrito Local: 18) TEPEAPULCO Municipio: 15) CUAUTEPEC DE HINOJOSA Localidad: 1) CUAUTEPEC DE HINOJOSA Sección: 261 C1</p> <p>Ubicación: ESCUELA PRIMARIA PROFESOR ELISEO BANDALA FERNÁNDEZ, BOULEVARD FRANCISCO I MADERO, NÚMERO 104, COLONIA CENTRO, CÓDIGO POSTAL 43740, CUAUTEPEC DE HINOJOSA, HIDALGO, FRENTE A LA MUEBLERÍA DE CARBAJAL.</p> <p>Presidenta/e: SONIA LOPEZ ISLAS 1er. Secretaria/o: RUBI TELLEZ MALDONADO 1er. Escrutador/a: MARIA ANASTACIA JUAREZ GRANILLO 2do. Escrutador/a: MARLEN DOMINGUEZ GARCIA 1er. Suplente: YOCELIN GARCIA SOTO 2do. Suplente: MARIA ANTONIA LOPEZ CARMONA 3er. Suplente: MARIA MARTINA MIRANDA HERNANDEZ</p>
<p>Distrito Federal: 4) TULANCINGO DE BRAVO Distrito Local: 18) TEPEAPULCO Municipio: 15) CUAUTEPEC DE HINOJOSA Localidad: 4) ALMOLOYA Sección: 262 B1</p> <p>Ubicación: ESCUELA PRIMARIA BENITO JUÁREZ, CALLE DURANGO, NÚMERO 313, LOCALIDAD ALMOLOYA, CÓDIGO POSTAL 43740, CUAUTEPEC DE HINOJOSA, HIDALGO, FRENTE AL ASERRADERO.</p> <p>Presidenta/e: DANIEL ACOSTA ESPINOSA 1er. Secretaria/o: ANA MARIA ALEGRIA GILES 1er. Escrutador/a: MIGUEL ANGEL HERNANDEZ FAJARDO 2do. Escrutador/a: MARIA FRANCISCA TAPIA SANCHEZ 1er. Suplente: BASILISA IBARRA MARTINEZ 2do. Suplente: ALVARO ADAUTO VARGAS 3er. Suplente: MARIA FERNANDA LOPEZ SANCHEZ</p>	<p>Distrito Federal: 4) TULANCINGO DE BRAVO Distrito Local: 18) TEPEAPULCO Municipio: 15) CUAUTEPEC DE HINOJOSA Localidad: 4) ALMOLOYA Sección: 262 C1</p> <p>Ubicación: ESCUELA PRIMARIA BENITO JUÁREZ, CALLE DURANGO, NÚMERO 313, LOCALIDAD ALMOLOYA, CÓDIGO POSTAL 43740, CUAUTEPEC DE HINOJOSA, HIDALGO, FRENTE AL ASERRADERO.</p> <p>Presidenta/e: JOSE LUIS TREJO ISLAS 1er. Secretaria/o: SONIA AVELINO SANDOVAL 1er. Escrutador/a: MARCOS MUÑOZ MARTINEZ 2do. Escrutador/a: MACARIO VENTURA MUÑOZ 1er. Suplente: YOLANDA LISETTE MENESES VARGAS 2do. Suplente: LUCILA MALDONADO LOPEZ 3er. Suplente: GUADALUPE AMADOR MANILLA</p>
<p>Distrito Federal: 4) TULANCINGO DE BRAVO Distrito Local: 18) TEPEAPULCO Municipio: 15) CUAUTEPEC DE HINOJOSA Localidad: 4) ALMOLOYA Sección: 262 C2</p> <p>Ubicación: ESCUELA PRIMARIA BENITO JUÁREZ, CALLE DURANGO, NÚMERO 313, LOCALIDAD ALMOLOYA, CÓDIGO POSTAL 43740, CUAUTEPEC DE HINOJOSA, HIDALGO, FRENTE AL ASERRADERO.</p> <p>Presidenta/e: MARIA LIZETH RAMIREZ SANCHEZ 1er. Secretaria/o: PERLA VARGAS JIMENEZ 1er. Escrutador/a: MARIA ESMERALDA LOPEZ ANGELES 2do. Escrutador/a: AZUCENA MORALES DOMINGUEZ 1er. Suplente: PASCUALA ORTEGA HERNANDEZ 2do. Suplente: ADRIANA ELIZABETH JARDINEZ ORTIZ 3er. Suplente: IRIS ARLETH SOLIS JARDINEZ</p>	<p>Distrito Federal: 4) TULANCINGO DE BRAVO Distrito Local: 18) TEPEAPULCO Municipio: 15) CUAUTEPEC DE HINOJOSA Localidad: 4) ALMOLOYA Sección: 262 C3</p> <p>Ubicación: ESCUELA PRIMARIA BENITO JUÁREZ, CALLE DURANGO, NÚMERO 313, LOCALIDAD ALMOLOYA, CÓDIGO POSTAL 43740, CUAUTEPEC DE HINOJOSA, HIDALGO, FRENTE AL ASERRADERO.</p> <p>Presidenta/e: VALERIA PEREZ GARCIA 1er. Secretaria/o: STEVEN ALEJANDRO DOMINGUEZ BADILLO 1er. Escrutador/a: MARIANA LOPEZ RODRIGUEZ 2do. Escrutador/a: MATILDE JIMENEZ LIRA 1er. Suplente: BALBINA MALDONADO LOPEZ 2do. Suplente: ISAAC DANIEL LOPEZ LIRA 3er. Suplente: HERIBERTO RIVEROS ISLAS</p>
<p>Distrito Federal: 4) TULANCINGO DE BRAVO Distrito Local: 18) TEPEAPULCO Municipio: 15) CUAUTEPEC DE HINOJOSA Localidad: 1) CUAUTEPEC DE HINOJOSA Sección: 263 B1</p> <p>Ubicación: GIMNASIO LIVING FITNESS CENTER, CALLE MORELOS, NÚMERO 40, COLONIA CENTRO, CÓDIGO POSTAL 43740, CUAUTEPEC DE HINOJOSA, HIDALGO, FRENTE A VIDRIO Y ALUMINIO IVÁN.</p> <p>Presidenta/e: ROSENDO GEOVANY BALTAZAR GUTIERREZ 1er. Secretaria/o: LUZ PATRICIA GUTIERREZ MARIN 1er. Escrutador/a: EZEQUIEL HERNANDEZ HERNANDEZ 2do. Escrutador/a: CRESENCIO JUVENCIO FLORES MORALES 1er. Suplente: ISABEL HERNANDEZ JARDINEZ 2do. Suplente: JOSELINE DOMINGUEZ HERNANDEZ 3er. Suplente: MARIO HERNANDEZ GARCIA</p>	<p>Distrito Federal: 4) TULANCINGO DE BRAVO Distrito Local: 18) TEPEAPULCO Municipio: 15) CUAUTEPEC DE HINOJOSA Localidad: 1) CUAUTEPEC DE HINOJOSA Sección: 263 C1</p> <p>Ubicación: GIMNASIO LIVING FITNESS CENTER, CALLE MORELOS, NÚMERO 40, COLONIA CENTRO, CÓDIGO POSTAL 43740, CUAUTEPEC DE HINOJOSA, HIDALGO, FRENTE A VIDRIO Y ALUMINIO IVÁN.</p> <p>Presidenta/e: JESUS ALFREDO FERNANDEZ CRUZ 1er. Secretaria/o: CATALINA LUNA DOMINGUEZ 1er. Escrutador/a: PATRICIA DOMINGUEZ HERNANDEZ 2do. Escrutador/a: ARTURO GAYOSSO RAMIREZ 1er. Suplente: ELEUTERIO HERNANDEZ OLVERA 2do. Suplente: YOSMAR GRANILLO RUIZ 3er. Suplente: JOSE TOMAS HERNANDEZ HERNANDEZ</p>

<p>Distrito Federal: 4) TULANCINGO DE BRAVO Distrito Local: 18) TEPEAPULCO Municipio: 15) CUAUTEPEC DE HINOJOSA Localidad: 59) EL TEPEYAC Sección: 264 B1</p> <p>Ubicación: ESCUELA PRIMARIA GENERAL EMILIANO ZAPATA, CALLE MORELOS, SIN NÚMERO, LOCALIDAD EL TEPEYAC, CÓDIGO POSTAL 43740, CUAUTEPEC DE HINOJOSA, HIDALGO, A 200 METROS DEL AUDITORIO.</p> <p>Presidenta/e: JONATHAN DELGADO GONZALEZ 1er. Secretaria/o: DIEGO AMANDO GUTIERREZ SOTO 1er. Escrutador/a: FATIMA GUTIERREZ GARCIA 2do. Escrutador/a: GLORIA MARQUEZ FLORES 1er. Suplente: MARCO ANTONIO OLMEDO ORTEGA 2do. Suplente: RUPERTA DOMINGUEZ ISLAS 3er. Suplente: JOSE DAMIAN DOMINGUEZ TENORIO</p>	<p>Distrito Federal: 4) TULANCINGO DE BRAVO Distrito Local: 18) TEPEAPULCO Municipio: 15) CUAUTEPEC DE HINOJOSA Localidad: 59) EL TEPEYAC Sección: 264 C1</p> <p>Ubicación: ESCUELA PRIMARIA GENERAL EMILIANO ZAPATA, CALLE MORELOS, SIN NÚMERO, LOCALIDAD EL TEPEYAC, CÓDIGO POSTAL 43740, CUAUTEPEC DE HINOJOSA, HIDALGO, A 200 METROS DEL AUDITORIO.</p> <p>Presidenta/e: TOMAS ALFARO ESTRADA 1er. Secretaria/o: ERICK GUTIERREZ SOTO 1er. Escrutador/a: MARIA EUGENIA BARRANCO HERNANDEZ 2do. Escrutador/a: ARELI HERNANDEZ GARCIA 1er. Suplente: ROSA MARIA DEL PILAR MARTINEZ GOMEZ 2do. Suplente: ANABETSY DOMINGUEZ MARTINEZ 3er. Suplente: ROSENDA CANCHE CONTRERAS</p>
<p>Distrito Federal: 4) TULANCINGO DE BRAVO Distrito Local: 18) TEPEAPULCO Municipio: 15) CUAUTEPEC DE HINOJOSA Localidad: 59) EL TEPEYAC Sección: 264 C2</p> <p>Ubicación: ESCUELA PRIMARIA GENERAL EMILIANO ZAPATA, CALLE MORELOS, SIN NÚMERO, LOCALIDAD EL TEPEYAC, CÓDIGO POSTAL 43740, CUAUTEPEC DE HINOJOSA, HIDALGO, A 200 METROS DEL AUDITORIO.</p> <p>Presidenta/e: MARIA VICTORIA BARRANCO HERNANDEZ 1er. Secretaria/o: NICANDRO HERNANDEZ CASTELAN 1er. Escrutador/a: EDGAR ARMANDO HERNANDEZ RAMIREZ 2do. Escrutador/a: YESICA ALARCON HERNANDEZ 1er. Suplente: JULIO CESAR OLMEDO GONZALEZ 2do. Suplente: ERICKA GARCIA CORTEZ 3er. Suplente: NOE CRUZ HUERTA</p>	<p>Distrito Federal: 4) TULANCINGO DE BRAVO Distrito Local: 18) TEPEAPULCO Municipio: 15) CUAUTEPEC DE HINOJOSA Localidad: 59) EL TEPEYAC Sección: 264 C3</p> <p>Ubicación: ESCUELA PRIMARIA GENERAL EMILIANO ZAPATA, CALLE MORELOS, SIN NÚMERO, LOCALIDAD EL TEPEYAC, CÓDIGO POSTAL 43740, CUAUTEPEC DE HINOJOSA, HIDALGO, A 200 METROS DEL AUDITORIO.</p> <p>Presidenta/e: MARIAN AMERICA ISLAS MUÑOZ 1er. Secretaria/o: VIRGILIO HERNANDEZ HERNANDEZ 1er. Escrutador/a: NALLELY GUADALUPE DOMINGUEZ ISLAS 2do. Escrutador/a: ELIZABETH AMADOR ISLAS 1er. Suplente: FLORA CASTRO REYES 2do. Suplente: ALBERTO GONZALEZ GERMAN 3er. Suplente: FELIX FERNANDO DOMINGUEZ ALONZO</p>
<p>Distrito Federal: 4) TULANCINGO DE BRAVO Distrito Local: 18) TEPEAPULCO Municipio: 15) CUAUTEPEC DE HINOJOSA Localidad: 59) EL TEPEYAC Sección: 264 C4</p> <p>Ubicación: ESCUELA PRIMARIA GENERAL EMILIANO ZAPATA, CALLE MORELOS, SIN NÚMERO, LOCALIDAD EL TEPEYAC, CÓDIGO POSTAL 43740, CUAUTEPEC DE HINOJOSA, HIDALGO, A 200 METROS DEL AUDITORIO.</p> <p>Presidenta/e: FEDERICO ESTRADA GUILLERMO 1er. Secretaria/o: ALONDRA DALILA GONZALEZ SOTO 1er. Escrutador/a: ERICKA GARCIA HERNANDEZ 2do. Escrutador/a: CLAUDIA FLORES MEJIA 1er. Suplente: ANGELICA CAZARES RUIZ 2do. Suplente: JUAN PABLO HERNANDEZ HERNANDEZ 3er. Suplente: ROSA ELIA HERNANDEZ CARMONA</p>	<p>Distrito Federal: 4) TULANCINGO DE BRAVO Distrito Local: 18) TEPEAPULCO Municipio: 15) CUAUTEPEC DE HINOJOSA Localidad: 59) EL TEPEYAC Sección: 264 C5</p> <p>Ubicación: ESCUELA PRIMARIA GENERAL EMILIANO ZAPATA, CALLE MORELOS, SIN NÚMERO, LOCALIDAD EL TEPEYAC, CÓDIGO POSTAL 43740, CUAUTEPEC DE HINOJOSA, HIDALGO, A 200 METROS DEL AUDITORIO.</p> <p>Presidenta/e: ANGEL YAVIN ISLAS MUÑOZ 1er. Secretaria/o: NADIA MUÑOZ MARTINEZ 1er. Escrutador/a: MARIA SANDRA MORALES ESTRADA 2do. Escrutador/a: LILIANA GRADO MIRANDA 1er. Suplente: JOSE LUIS CRUZ CANCHE 2do. Suplente: ESMERALDA CARMONA CASTELAN 3er. Suplente: EDGAR HERNANDEZ CASTELAN</p>
<p>Distrito Federal: 4) TULANCINGO DE BRAVO Distrito Local: 18) TEPEAPULCO Municipio: 15) CUAUTEPEC DE HINOJOSA Localidad: 3) SANTA MARIA NATIVITAS Sección: 265 B1</p> <p>Ubicación: ESCUELA PRIMARIA PRIMERO DE MAYO, AVENIDA CUAUHTÉMOC, NÚMERO 2, LOCALIDAD SANTA MARÍA NATIVITAS, CÓDIGO POSTAL 43740, CUAUTEPEC DE HINOJOSA, HIDALGO, FRENTE A LA VULCANIZADORA EL CHIVITO.</p> <p>Presidenta/e: LIDETH PEREZ HERNANDEZ 1er. Secretaria/o: KARINA MARQUEZ ESCOBEDO 1er. Escrutador/a: MAURICIO SAMUEL JIMENEZ AMADOR 2do. Escrutador/a: ERIKA ALELI GAYOSSO MORGADO 1er. Suplente: LUIS RUIZ RAMIREZ 2do. Suplente: MARINO ESTRADA CASTELAN 3er. Suplente: ELIZABETH GRANILLO MORGADO</p>	<p>Distrito Federal: 4) TULANCINGO DE BRAVO Distrito Local: 18) TEPEAPULCO Municipio: 15) CUAUTEPEC DE HINOJOSA Localidad: 3) SANTA MARIA NATIVITAS Sección: 265 C1</p> <p>Ubicación: ESCUELA PRIMARIA PRIMERO DE MAYO, AVENIDA CUAUHTÉMOC, NÚMERO 2, LOCALIDAD SANTA MARÍA NATIVITAS, CÓDIGO POSTAL 43740, CUAUTEPEC DE HINOJOSA, HIDALGO, FRENTE A LA VULCANIZADORA EL CHIVITO.</p> <p>Presidenta/e: RAYMUNDO MARQUEZ SANCHEZ 1er. Secretaria/o: YOLANDA ORTIZ SALAS 1er. Escrutador/a: JOSUE VARGAS TREJO 2do. Escrutador/a: MARIA AGUSTINA GARCIA RIVEROS 1er. Suplente: HUMBERTO CAZARES RANGEL 2do. Suplente: CESAR JAELE PEREZ RIVERA 3er. Suplente: EZEQUIEL HAZAEL PEREZ RIVERA</p>

<p>Distrito Federal: 4) TULANCINGO DE BRAVO</p> <p>Distrito Local: 18) TEPEAPULCO</p> <p>Municipio: 15) CUAUTEPEC DE HINOJOSA</p> <p>Localidad: 3) SANTA MARIA NATIVITAS</p> <p>Sección: 265 C2</p> <p>Ubicación: ESCUELA PRIMARIA PRIMERO DE MAYO, AVENIDA CUAUHTÉMOC, NÚMERO 2, LOCALIDAD SANTA MARIA NATIVITAS, CÓDIGO POSTAL 43740, CUAUTEPEC DE HINOJOSA, HIDALGO, FRENTE A LA VULCANIZADORA EL CHIVITO.</p> <p>Presidenta/e: DANIEL SEBASTIAN CASTILLO</p> <p>1er. Secretaria/o: MARIA DE LOURDES OLIVARES DOMINGUEZ</p> <p>1er. Escrutador/a: DULCE MARIA PERALTA ROSALES</p> <p>2do. Escrutador/a: MINERVA ATANACIO RUBIALES</p> <p>1er. Suplente: VICTOR RUIZ NAVA</p> <p>2do. Suplente: MARIA MONCERRAT GARCIA IBARRA</p> <p>3er. Suplente: MARIA LETICIA HERNANDEZ ORTIZ</p>	<p>Distrito Federal: 4) TULANCINGO DE BRAVO</p> <p>Distrito Local: 18) TEPEAPULCO</p> <p>Municipio: 15) CUAUTEPEC DE HINOJOSA</p> <p>Localidad: 3) SANTA MARIA NATIVITAS</p> <p>Sección: 265 C3</p> <p>Ubicación: ESCUELA PRIMARIA PRIMERO DE MAYO, AVENIDA CUAUHTÉMOC, NÚMERO 2, LOCALIDAD SANTA MARIA NATIVITAS, CÓDIGO POSTAL 43740, CUAUTEPEC DE HINOJOSA, HIDALGO, FRENTE A LA VULCANIZADORA EL CHIVITO.</p> <p>Presidenta/e: ALEJANDRA RAMIREZ DIAZ</p> <p>1er. Secretaria/o: NORA BEATRIZ ROJAS LOPEZ</p> <p>1er. Escrutador/a: AYLEEN IRAIS TERRAZAS MORGADO</p> <p>2do. Escrutador/a: HUGO BARRANCO HERNANDEZ</p> <p>1er. Suplente: MARICELA ORDAZ MORENO</p> <p>2do. Suplente: JOSE ULISES ORTIZ CASTRO</p> <p>3er. Suplente: JOSE MANUEL MIGUEL ARISTA UBIETA</p>
<p>Distrito Federal: 4) TULANCINGO DE BRAVO</p> <p>Distrito Local: 18) TEPEAPULCO</p> <p>Municipio: 15) CUAUTEPEC DE HINOJOSA</p> <p>Localidad: 25) HUEYAPITA</p> <p>Sección: 266 B1</p> <p>Ubicación: ESCUELA PRIMARIA EMILIANO ZAPATA, AVENIDA BENITO JUÁREZ, NÚMERO 110, LOCALIDAD HUEYAPITA, CÓDIGO POSTAL 43740, CUAUTEPEC DE HINOJOSA, HIDALGO, A 50 METROS DEL CENTRO DE SALUD.</p> <p>Presidenta/e: LETICIA BENIGNO HERNANDEZ</p> <p>1er. Secretaria/o: VIRGINIA GERARDO MARTINEZ</p> <p>1er. Escrutador/a: MARIA GUADALUPE CHECA RIVERA</p> <p>2do. Escrutador/a: MARIA VIRGINIA GUERRERO JIMENEZ</p> <p>1er. Suplente: ELIZABETH IZURIETA HERNANDEZ</p> <p>2do. Suplente: MARIA MAGDALENA JIMENEZ ANAYA</p> <p>3er. Suplente: ODILON HERNANDEZ MORGADO</p>	<p>Distrito Federal: 4) TULANCINGO DE BRAVO</p> <p>Distrito Local: 18) TEPEAPULCO</p> <p>Municipio: 15) CUAUTEPEC DE HINOJOSA</p> <p>Localidad: 25) HUEYAPITA</p> <p>Sección: 266 C1</p> <p>Ubicación: ESCUELA PRIMARIA EMILIANO ZAPATA, AVENIDA BENITO JUÁREZ, NÚMERO 110, LOCALIDAD HUEYAPITA, CÓDIGO POSTAL 43740, CUAUTEPEC DE HINOJOSA, HIDALGO, A 50 METROS DEL CENTRO DE SALUD.</p> <p>Presidenta/e: ALBERTO CERON LUNA</p> <p>1er. Secretaria/o: ROSALBA GERARDO MARTINEZ</p> <p>1er. Escrutador/a: ARTURO HERNANDEZ HERNANDEZ</p> <p>2do. Escrutador/a: RAMIRO MUÑOZ HERNANDEZ</p> <p>1er. Suplente: MARIBEL IZURIETA HERNANDEZ</p> <p>2do. Suplente: MARIA SOLEDAD JORGE AMADOR</p> <p>3er. Suplente: MARIA FELIX CERON LUNA</p>
<p>Distrito Federal: 4) TULANCINGO DE BRAVO</p> <p>Distrito Local: 18) TEPEAPULCO</p> <p>Municipio: 15) CUAUTEPEC DE HINOJOSA</p> <p>Localidad: 19) EL DURAZNO</p> <p>Sección: 267 B1</p> <p>Ubicación: ESCUELA PRIMARIA BILINGÜE IGNACIO MANUEL ALTAMIRANO, CALLE PRINCIPAL, SIN NÚMERO, LOCALIDAD EL DURAZNO, CÓDIGO POSTAL 43750, CUAUTEPEC DE HINOJOSA, HIDALGO, A UN COSTADO DE LA CANCHA DE FÚTBOL.</p> <p>Presidenta/e: ERNESTO HERRERA MORALES</p> <p>1er. Secretaria/o: ELIZA FLORES JARDINEZ</p> <p>1er. Escrutador/a: ELSA DOMINGUEZ MUÑOZ</p> <p>2do. Escrutador/a: VICENTE GUERRERO GARCIA</p> <p>1er. Suplente: EUSEBIO HERNANDEZ ROSAS</p> <p>2do. Suplente: FERNANDO MARTINEZ HERNANDEZ</p> <p>3er. Suplente: OLGA HERNANDEZ MALDONADO</p>	<p>Distrito Federal: 4) TULANCINGO DE BRAVO</p> <p>Distrito Local: 18) TEPEAPULCO</p> <p>Municipio: 15) CUAUTEPEC DE HINOJOSA</p> <p>Localidad: 19) EL DURAZNO</p> <p>Sección: 267 C1</p> <p>Ubicación: ESCUELA PRIMARIA BILINGÜE IGNACIO MANUEL ALTAMIRANO, CALLE PRINCIPAL, SIN NÚMERO, LOCALIDAD EL DURAZNO, CÓDIGO POSTAL 43750, CUAUTEPEC DE HINOJOSA, HIDALGO, A UN COSTADO DE LA CANCHA DE FÚTBOL.</p> <p>Presidenta/e: HILDA AGUILAR MUÑOZ</p> <p>1er. Secretaria/o: VIDAL RIVEROS HERNANDEZ</p> <p>1er. Escrutador/a: PATRICIA TREJO VILLEDA</p> <p>2do. Escrutador/a: MARIA SILVIA AGUILAR MUÑOZ</p> <p>1er. Suplente: ADELAIDA ABASOLO SALGADO</p> <p>2do. Suplente: OFELIA AILA RIVEROS</p> <p>3er. Suplente: ISIDRO AILA XX</p>
<p>Distrito Federal: 4) TULANCINGO DE BRAVO</p> <p>Distrito Local: 18) TEPEAPULCO</p> <p>Municipio: 15) CUAUTEPEC DE HINOJOSA</p> <p>Localidad: 42) LAS PUENTES</p> <p>Sección: 268 B1</p> <p>Ubicación: ESCUELA PRIMARIA EMILIANO ZAPATA, CALLE PRINCIPAL, SIN NÚMERO, LOCALIDAD LAS PUENTES, CÓDIGO POSTAL 43740, CUAUTEPEC DE HINOJOSA, HIDALGO, FRENTE AL CENTRO DE SALUD.</p> <p>Presidenta/e: SERGIO CORONADO MALDONADO</p> <p>1er. Secretaria/o: CRISTIAN ROSAS TREJO</p> <p>1er. Escrutador/a: MARIA ESTELA BERNAL REYES</p> <p>2do. Escrutador/a: MARIA DEL CARMEN DOMINGUEZ HERNANDEZ</p> <p>1er. Suplente: PIEDAD HERNANDEZ PADILLA</p> <p>2do. Suplente: JESUS NOE AGUILAR GUTIERREZ</p> <p>3er. Suplente: MARIVEL HERNANDEZ DOMINGUEZ</p>	<p>Distrito Federal: 4) TULANCINGO DE BRAVO</p> <p>Distrito Local: 18) TEPEAPULCO</p> <p>Municipio: 15) CUAUTEPEC DE HINOJOSA</p> <p>Localidad: 23) GUADALUPE VICTORIA</p> <p>Sección: 269 B1</p> <p>Ubicación: AUDITORIO GUADALUPE VICTORIA, CALLE GUADALUPE VICTORIA, SIN NÚMERO, LOCALIDAD GUADALUPE VICTORIA, CÓDIGO POSTAL 43740, CUAUTEPEC DE HINOJOSA, HIDALGO, FRENTE AL JARDÍN DE NIÑOS FRANCISCO REDÍ.</p> <p>Presidenta/e: ANA MARIA AGUILAR PACHECO</p> <p>1er. Secretaria/o: LAURA LIRA CAZARES</p> <p>1er. Escrutador/a: JESUS MUÑOZ PACHECO</p> <p>2do. Escrutador/a: ELEUTERIO DOMINGUEZ GARRIDO</p> <p>1er. Suplente: ALEJANDRA DIONICIA HERNANDEZ RIVEROS</p> <p>2do. Suplente: CRISANTA HERNANDEZ TORRES</p> <p>3er. Suplente: TITO DOMINGUEZ HERNANDEZ</p>

<p>Distrito Federal: 4) TULANCINGO DE BRAVO Distrito Local: 18) TEPEAPULCO Municipio: 15) CUAUTEPEC DE HINOJOSA Localidad: 23) GUADALUPE VICTORIA Sección: 269 C1</p> <p>Ubicación: AUDITORIO GUADALUPE VICTORIA, CALLE GUADALUPE VICTORIA, SIN NÚMERO, LOCALIDAD GUADALUPE VICTORIA, CÓDIGO POSTAL 43740, CUAUTEPEC DE HINOJOSA, HIDALGO, FRENTE AL JARDÍN DE NIÑOS FRANCISCO REDÍ.</p> <p>Presidenta/e: MARIA DE LOS ANGELES PEREZ JUAREZ</p> <p>1er. Secretaria/o: HERIBERTA MUÑOZ GUERRERO 1er. Escrutador/a: ROBERTO HERNANDEZ LUQUEÑO 2do. Escrutador/a: ZENAIDA GUERRERO MARQUEZ 1er. Suplente: LINDA ZAYAGO HERNANDEZ 2do. Suplente: MARIA ESPERANZA HERNANDEZ VAZQUEZ 3er. Suplente: JOSE HERNANDEZ RAMIREZ</p>	<p>Distrito Federal: 4) TULANCINGO DE BRAVO Distrito Local: 18) TEPEAPULCO Municipio: 15) CUAUTEPEC DE HINOJOSA Localidad: 23) GUADALUPE VICTORIA Sección: 269 C2</p> <p>Ubicación: AUDITORIO GUADALUPE VICTORIA, CALLE GUADALUPE VICTORIA, SIN NÚMERO, LOCALIDAD GUADALUPE VICTORIA, CÓDIGO POSTAL 43740, CUAUTEPEC DE HINOJOSA, HIDALGO, FRENTE AL JARDÍN DE NIÑOS FRANCISCO REDÍ.</p> <p>Presidenta/e: BEATRIZ MONROY BARCENA</p> <p>1er. Secretaria/o: AMERICA ANAHI HERNANDEZ BRIONES 1er. Escrutador/a: ELVIRA TRINIDAD MALDONADO 2do. Escrutador/a: ROBERTO FRANCO HERNANDEZ 1er. Suplente: JAZMIN HERNANDEZ HERNANDEZ 2do. Suplente: GLORIA ISLAS DOMINGUEZ 3er. Suplente: IRVING GONZALEZ DOMINGUEZ</p>
<p>Distrito Federal: 4) TULANCINGO DE BRAVO Distrito Local: 18) TEPEAPULCO Municipio: 15) CUAUTEPEC DE HINOJOSA Localidad: 23) GUADALUPE VICTORIA Sección: 269 C3</p> <p>Ubicación: AUDITORIO GUADALUPE VICTORIA, CALLE GUADALUPE VICTORIA, SIN NÚMERO, LOCALIDAD GUADALUPE VICTORIA, CÓDIGO POSTAL 43740, CUAUTEPEC DE HINOJOSA, HIDALGO, FRENTE AL JARDÍN DE NIÑOS FRANCISCO REDÍ.</p> <p>Presidenta/e: MARIBEL GARRIDO ROBLES</p> <p>1er. Secretaria/o: LILIANA GUADALUPE CRUZ GARRIDO 1er. Escrutador/a: CATALINA CRUZ GONZALEZ 2do. Escrutador/a: CLEMENTE CAZARES LOPEZ 1er. Suplente: MARIA DE LA LUZ ORTEGA MALDONADO 2do. Suplente: MARIA PIEDAD CASTELAN VARGAS 3er. Suplente: MARIA GRACIELA HERNANDEZ HERNANDEZ</p>	<p>Distrito Federal: 4) TULANCINGO DE BRAVO Distrito Local: 18) TEPEAPULCO Municipio: 15) CUAUTEPEC DE HINOJOSA Localidad: 23) GUADALUPE VICTORIA Sección: 269 C4</p> <p>Ubicación: AUDITORIO GUADALUPE VICTORIA, CALLE GUADALUPE VICTORIA, SIN NÚMERO, LOCALIDAD GUADALUPE VICTORIA, CÓDIGO POSTAL 43740, CUAUTEPEC DE HINOJOSA, HIDALGO, FRENTE AL JARDÍN DE NIÑOS FRANCISCO REDÍ.</p> <p>Presidenta/e: MARIA MARGARITA ISLAS PALACIOS</p> <p>1er. Secretaria/o: DEMETRIO SALAIS HERNANDEZ 1er. Escrutador/a: FRANCISCA ISLAS LOBATO 2do. Escrutador/a: SACRAMENTO ESPINOSA AMADOR 1er. Suplente: GUILLERMO VALDEZ HERNANDEZ 2do. Suplente: JUANA CHILINO VARGAS 3er. Suplente: ELOINA HERNANDEZ MUÑOZ</p>
<p>Distrito Federal: 4) TULANCINGO DE BRAVO Distrito Local: 18) TEPEAPULCO Municipio: 15) CUAUTEPEC DE HINOJOSA Localidad: 53) TEXCALTEPEC Sección: 270 B1</p> <p>Ubicación: JARDÍN DE NIÑOS LUCAS ALAMÁN, AVENIDA DEL TRABAJO, SIN NÚMERO, LOCALIDAD TEXCALTEPEC, CÓDIGO POSTAL 43740, CUAUTEPEC DE HINOJOSA, HIDALGO, A UN COSTADO DE LA ESCUELA PRIMARIA PATRIA Y LIBERTAD.</p> <p>Presidenta/e: HECTOR OCTAVIO HERNANDEZ ORTEGA</p> <p>1er. Secretaria/o: OFELIA GABRIELA HERNANDEZ HERNANDEZ 1er. Escrutador/a: ESMERALDA HERRERA ISLAS 2do. Escrutador/a: FELIX DIAZ ARELLANO 1er. Suplente: PEDRO LUIS GARCIA BADILLO 2do. Suplente: JOSE DELGADILLO ESPINOZA 3er. Suplente: HERMINIA HERNANDEZ HERNANDEZ</p>	<p>Distrito Federal: 4) TULANCINGO DE BRAVO Distrito Local: 18) TEPEAPULCO Municipio: 15) CUAUTEPEC DE HINOJOSA Localidad: 53) TEXCALTEPEC Sección: 270 C1</p> <p>Ubicación: JARDÍN DE NIÑOS LUCAS ALAMÁN, AVENIDA DEL TRABAJO, SIN NÚMERO, LOCALIDAD TEXCALTEPEC, CÓDIGO POSTAL 43740, CUAUTEPEC DE HINOJOSA, HIDALGO, A UN COSTADO DE LA ESCUELA PRIMARIA PATRIA Y LIBERTAD.</p> <p>Presidenta/e: DIANA ESPERANZA OLMEDO LOPEZ</p> <p>1er. Secretaria/o: GLORIA MIRNA ALCANTARA NOLASCO 1er. Escrutador/a: SARA LIZBETH CASTELAN MATA 2do. Escrutador/a: PIEDAD FABIOLA ESTRADA CRUZ 1er. Suplente: MARIA ANTONIA GUERRERO DOMINGUEZ 2do. Suplente: PATRICIA FRAGOSO GIL 3er. Suplente: FRANCISCO GARCIA LOPEZ</p>
<p>Distrito Federal: 4) TULANCINGO DE BRAVO Distrito Local: 18) TEPEAPULCO Municipio: 15) CUAUTEPEC DE HINOJOSA Localidad: 53) TEXCALTEPEC Sección: 270 C2</p> <p>Ubicación: JARDÍN DE NIÑOS LUCAS ALAMÁN, AVENIDA DEL TRABAJO, SIN NÚMERO, LOCALIDAD TEXCALTEPEC, CÓDIGO POSTAL 43740, CUAUTEPEC DE HINOJOSA, HIDALGO, A UN COSTADO DE LA ESCUELA PRIMARIA PATRIA Y LIBERTAD.</p> <p>Presidenta/e: GEORGINA OLMEDO ADAUTO</p> <p>1er. Secretaria/o: VERONICA AREVALO HERNANDEZ 1er. Escrutador/a: ESTEBAN ELIAS GALINDO LIRA 2do. Escrutador/a: MARIA ELENA FLORES RIVAS 1er. Suplente: MARIA LUISA DOMINGUEZ MARTINEZ 2do. Suplente: YAZMIN HERNANDEZ CRUZ 3er. Suplente: LAZARO HERNANDEZ OLMEDO</p>	<p>Distrito Federal: 4) TULANCINGO DE BRAVO Distrito Local: 18) TEPEAPULCO Municipio: 15) CUAUTEPEC DE HINOJOSA Localidad: 50) SANTA RITA Sección: 271 B1</p> <p>Ubicación: ESCUELA PRIMARIA RAFAEL RAMÍREZ, AVENIDA PROGRESO, NÚMERO 57, LOCALIDAD SANTA RITA, CÓDIGO POSTAL 43745, CUAUTEPEC DE HINOJOSA, HIDALGO, FRENTE A LA FARMACIA SAN MIGUELITO.</p> <p>Presidenta/e: MARITZA SANCHEZ GARCIA</p> <p>1er. Secretaria/o: JANET SALAIS TAPIA 1er. Escrutador/a: MARIA DEL CARMEN ORNELAS MALDONADO 2do. Escrutador/a: ALICIA GUERRERO MUÑOZ 1er. Suplente: CECILIA HERNANDEZ ESQUIVEL 2do. Suplente: MARIA GUADALUPE HERNANDEZ MUÑOZ 3er. Suplente: ORLANDO MALDONADO CAZAREZ</p>

<p>Distrito Federal: 4) TULANCINGO DE BRAVO Distrito Local: 18) TEPEAPULCO Municipio: 15) CUAUTEPEC DE HINOJOSA Localidad: 50) SANTA RITA Sección: 271 C1</p> <p>Ubicación: ESCUELA PRIMARIA RAFAEL RAMÍREZ, AVENIDA PROGRESO, NÚMERO 57, LOCALIDAD SANTA RITA, CÓDIGO POSTAL 43745, CUAUTEPEC DE HINOJOSA, HIDALGO, FRENTE A LA FARMACIA SAN MIGUELITO.</p> <p>Presidenta/e: MIGUEL LIRA MALDONADO</p> <p>1er. Secretaria/o: MARCO ANDRES CASTILLO CASTELAN 1er. Escrutador/a: JOSE EMANUEL MEDRANO DOMINGUEZ 2do. Escrutador/a: YERALDIC IGNACIA DOMINGUEZ VAZQUEZ 1er. Suplente: BERENISE RAMIREZ ORTEGA 2do. Suplente: GREGORIO AGUILAR HERNANDEZ 3er. Suplente: JOSE JOEL MARTINEZ TAPIA</p>	<p>Distrito Federal: 4) TULANCINGO DE BRAVO Distrito Local: 18) TEPEAPULCO Municipio: 15) CUAUTEPEC DE HINOJOSA Localidad: 50) SANTA RITA Sección: 271 C2</p> <p>Ubicación: ESCUELA PRIMARIA RAFAEL RAMÍREZ, AVENIDA PROGRESO, NÚMERO 57, LOCALIDAD SANTA RITA, CÓDIGO POSTAL 43745, CUAUTEPEC DE HINOJOSA, HIDALGO, FRENTE A LA FARMACIA SAN MIGUELITO.</p> <p>Presidenta/e: FRANCISCO JAVIER GONZALEZ GUERRERO</p> <p>1er. Secretaria/o: DAIVA CISNEROS ROMERO 1er. Escrutador/a: YADIRA ERENDIRA GARCIA ENCISO 2do. Escrutador/a: VICTOR GONZALEZ ASPEITIA 1er. Suplente: OSVALDO HERNANDEZ HERNANDEZ 2do. Suplente: LIZETH GUADALUPE ROSALES CABRERA 3er. Suplente: MARIA DE LOURDES HERNANDEZ CASTRO</p>
<p>Distrito Federal: 4) TULANCINGO DE BRAVO Distrito Local: 18) TEPEAPULCO Municipio: 15) CUAUTEPEC DE HINOJOSA Localidad: 50) SANTA RITA Sección: 271 C3</p> <p>Ubicación: ESCUELA PRIMARIA RAFAEL RAMÍREZ, AVENIDA PROGRESO, NÚMERO 57, LOCALIDAD SANTA RITA, CÓDIGO POSTAL 43745, CUAUTEPEC DE HINOJOSA, HIDALGO, FRENTE A LA FARMACIA SAN MIGUELITO.</p> <p>Presidenta/e: BRENDA CITLALI VERTIZ GUZMAN</p> <p>1er. Secretaria/o: MAYRA JUAREZ GONZALEZ 1er. Escrutador/a: ANA LLELY MUÑOZ AMADOR 2do. Escrutador/a: MARIA ELENA ORTEGA SANCHEZ 1er. Suplente: ANTONIA RAMIREZ ORTEGA 2do. Suplente: SOLEDAD DOLORES URBINA GUERRERO 3er. Suplente: LEYDI ORTEGA RIVEROS</p>	<p>Distrito Federal: 4) TULANCINGO DE BRAVO Distrito Local: 18) TEPEAPULCO Municipio: 15) CUAUTEPEC DE HINOJOSA Localidad: 50) SANTA RITA Sección: 271 C4</p> <p>Ubicación: ESCUELA PRIMARIA RAFAEL RAMÍREZ, AVENIDA PROGRESO, NÚMERO 57, LOCALIDAD SANTA RITA, CÓDIGO POSTAL 43745, CUAUTEPEC DE HINOJOSA, HIDALGO, FRENTE A LA FARMACIA SAN MIGUELITO.</p> <p>Presidenta/e: LIZBETH HERNANDEZ MALDONADO</p> <p>1er. Secretaria/o: DIEGO ALAN ORTEGA MUÑOZ 1er. Escrutador/a: JESSICA SANDOVAL RUIZ 2do. Escrutador/a: FEDERICO HERNANDEZ DOMINGUEZ 1er. Suplente: HERMINIA HERNANDEZ JIMENEZ 2do. Suplente: IMELDA LOPEZ TOLENTINO 3er. Suplente: RICARDO GARCIA CHAVEZ</p>
<p>Distrito Federal: 4) TULANCINGO DE BRAVO Distrito Local: 18) TEPEAPULCO Municipio: 15) CUAUTEPEC DE HINOJOSA Localidad: 14) CIMA DE TOGO Sección: 272 B1</p> <p>Ubicación: ESCUELA PRIMARIA JOSÉ MARÍA MORELOS Y PAVÓN, CALLE PRINCIPAL, SIN NÚMERO, LOCALIDAD CIMA DE TOGO, CÓDIGO POSTAL 43749, CUAUTEPEC DE HINOJOSA, HIDALGO, A UN COSTADO DE LA TELESECUNDARIA NÚMERO 480.</p> <p>Presidenta/e: PAOLA RUBI CRUZ DE PAZ</p> <p>1er. Secretaria/o: SONIA AGUILAR MARTINEZ 1er. Escrutador/a: ELIZABETH MALDONADO MARTINEZ 2do. Escrutador/a: JAVIER LOPEZ DOMINGUEZ 1er. Suplente: ANASTACIA LOPEZ RAMIREZ 2do. Suplente: MARTHA MALDONADO CASTRO 3er. Suplente: JOSE ANTONIO LIRA MALDONADO</p>	<p>Distrito Federal: 4) TULANCINGO DE BRAVO Distrito Local: 18) TEPEAPULCO Municipio: 15) CUAUTEPEC DE HINOJOSA Localidad: 14) CIMA DE TOGO Sección: 272 C1</p> <p>Ubicación: ESCUELA PRIMARIA JOSÉ MARÍA MORELOS Y PAVÓN, CALLE PRINCIPAL, SIN NÚMERO, LOCALIDAD CIMA DE TOGO, CÓDIGO POSTAL 43749, CUAUTEPEC DE HINOJOSA, HIDALGO, A UN COSTADO DE LA TELESECUNDARIA NÚMERO 480.</p> <p>Presidenta/e: YOVANI CARRASCO LOZADA</p> <p>1er. Secretaria/o: MARIA BERTHA CAZARES CRUZ 1er. Escrutador/a: SIXTO ALFONSO CRUZ CHAVEZ 2do. Escrutador/a: HECTOR MALDONADO CASTRO 1er. Suplente: MARGARITA LOPEZ VERA 2do. Suplente: CIRILO DOMINGUEZ MARTINEZ 3er. Suplente: CELEDONIO DOMINGUEZ HERNANDEZ</p>
<p>Distrito Federal: 4) TULANCINGO DE BRAVO Distrito Local: 18) TEPEAPULCO Municipio: 15) CUAUTEPEC DE HINOJOSA Localidad: 43) SANTA ELENA PALISECA Sección: 273 B1</p> <p>Ubicación: AUDITORIO EJIDAL, CALLE MANUEL FERMÍN RIVERA, SIN NÚMERO, LOCALIDAD SANTA ELENA PALISECA, CÓDIGO POSTAL 43740, CUAUTEPEC DE HINOJOSA, HIDALGO, A UN COSTADO DE LA ESCUELA PRIMARIA CRISTÓBAL COLÓN.</p> <p>Presidenta/e: CLAUDIA HERNANDEZ LECHUGA</p> <p>1er. Secretaria/o: ADELA MALDONADO MUÑOZ 1er. Escrutador/a: GUSTAVO ORTEGA HERNANDEZ 2do. Escrutador/a: RICARDA JARDINEZ BUSTAMANTE 1er. Suplente: AGUSTINA CASTRO DIAZ 2do. Suplente: BLANDINA ESQUIVEL HERNANDEZ 3er. Suplente: ERIKA HERNANDEZ MALDONADO</p>	<p>Distrito Federal: 4) TULANCINGO DE BRAVO Distrito Local: 18) TEPEAPULCO Municipio: 15) CUAUTEPEC DE HINOJOSA Localidad: 43) SANTA ELENA PALISECA Sección: 273 C1</p> <p>Ubicación: AUDITORIO EJIDAL, CALLE MANUEL FERMÍN RIVERA, SIN NÚMERO, LOCALIDAD SANTA ELENA PALISECA, CÓDIGO POSTAL 43740, CUAUTEPEC DE HINOJOSA, HIDALGO, A UN COSTADO DE LA ESCUELA PRIMARIA CRISTÓBAL COLÓN.</p> <p>Presidenta/e: ADRIANA CASTELAN RUIZ</p> <p>1er. Secretaria/o: PEDRO CARRASCO MALDONADO 1er. Escrutador/a: BRIGIDO AGUIRRE RIOS 2do. Escrutador/a: EUSTACIO ROBLES ISLAS 1er. Suplente: JOSE PRAXEDIS CASTRO HERNANDEZ 2do. Suplente: PATRICIO DOMINGUEZ GONZALEZ 3er. Suplente: FELIPE ESQUIVEL ISLAS</p>

<p>Distrito Federal: 4) TULANCINGO DE BRAVO Distrito Local: 18) TEPEAPULCO Municipio: 15) CUAUTEPEC DE HINOJOSA Localidad: 43) SANTA ELENA PALISECA Sección: 273 C2</p> <p>Ubicación: AUDITORIO EJIDAL, CALLE MANUEL FERMÍN RIVERA, SIN NÚMERO, LOCALIDAD SANTA ELENA PALISECA, CÓDIGO POSTAL 43740, CUAUTEPEC DE HINOJOSA, HIDALGO, A UN COSTADO DE LA ESCUELA PRIMARIA CRISTÓBAL COLÓN.</p> <p>Presidenta/e: MARICELA AGUILAR AGUIRRE 1er. Secretaria/o: MATILDE ESPINOSA HERNANDEZ 1er. Escrutador/a: SENORINA CASTELAN CARRASCO 2do. Escrutador/a: SOTERO SENORINO MUÑOZ HERNANDEZ 1er. Suplente: SERAFIN DOMINGUEZ LARIOS 2do. Suplente: ANAHI TORRES PEREZ 3er. Suplente: MARCOS HERNANDEZ MUÑOZ</p>	<p>Distrito Federal: 4) TULANCINGO DE BRAVO Distrito Local: 18) TEPEAPULCO Municipio: 15) CUAUTEPEC DE HINOJOSA Localidad: 43) SANTA ELENA PALISECA Sección: 273 C3</p> <p>Ubicación: AUDITORIO EJIDAL, CALLE MANUEL FERMÍN RIVERA, SIN NÚMERO, LOCALIDAD SANTA ELENA PALISECA, CÓDIGO POSTAL 43740, CUAUTEPEC DE HINOJOSA, HIDALGO, A UN COSTADO DE LA ESCUELA PRIMARIA CRISTÓBAL COLÓN.</p> <p>Presidenta/e: ALEJANDRA CASTELAN RUIZ 1er. Secretaria/o: VALERIA OLMEDO MALDONADO 1er. Escrutador/a: MARIA ANGELICA CORTES LOPEZ 2do. Escrutador/a: JOSE MARCOS JARDINEZ HERNANDEZ 1er. Suplente: JOSEFINA RODRIGUEZ PALACIOS 2do. Suplente: KARINA VARGAS MALDONADO 3er. Suplente: SALOMON RAMOS RAMIREZ</p>
<p>Distrito Federal: 4) TULANCINGO DE BRAVO Distrito Local: 18) TEPEAPULCO Municipio: 15) CUAUTEPEC DE HINOJOSA Localidad: 43) SANTA ELENA PALISECA Sección: 273 C4</p> <p>Ubicación: AUDITORIO EJIDAL, CALLE MANUEL FERMÍN RIVERA, SIN NÚMERO, LOCALIDAD SANTA ELENA PALISECA, CÓDIGO POSTAL 43740, CUAUTEPEC DE HINOJOSA, HIDALGO, A UN COSTADO DE LA ESCUELA PRIMARIA CRISTÓBAL COLÓN.</p> <p>Presidenta/e: DIEGO MALDONADO DOMINGUEZ 1er. Secretaria/o: OSCAR OLMEDO AGUILAR 1er. Escrutador/a: GEORGINA CRUZ ORTIZ 2do. Escrutador/a: PETRA JARDINEZ TREJO 1er. Suplente: PATRICIO ESPINOSA GAYOSO 2do. Suplente: JUANA GUTIERREZ MALDONADO 3er. Suplente: PEDRO DOMINGUEZ HERNANDEZ</p>	<p>Distrito Federal: 4) TULANCINGO DE BRAVO Distrito Local: 18) TEPEAPULCO Municipio: 15) CUAUTEPEC DE HINOJOSA Localidad: 43) SANTA ELENA PALISECA Sección: 273 C5</p> <p>Ubicación: AUDITORIO EJIDAL, CALLE MANUEL FERMÍN RIVERA, SIN NÚMERO, LOCALIDAD SANTA ELENA PALISECA, CÓDIGO POSTAL 43740, CUAUTEPEC DE HINOJOSA, HIDALGO, A UN COSTADO DE LA ESCUELA PRIMARIA CRISTÓBAL COLÓN.</p> <p>Presidenta/e: GABRIELA ISLAS OLMEDO 1er. Secretaria/o: PATRICIA RAMIREZ HERNANDEZ 1er. Escrutador/a: BLANCA ESTHELA GERMAN TREJO 2do. Escrutador/a: MARGARITA CASTELAN ORTEGA 1er. Suplente: ODILON JAIME HERNANDEZ ORTEGA 2do. Suplente: ROSA HERNANDEZ HERNANDEZ 3er. Suplente: CLEOTILDE ESPINOSA HERNANDEZ</p>
<p>Distrito Federal: 4) TULANCINGO DE BRAVO Distrito Local: 18) TEPEAPULCO Municipio: 15) CUAUTEPEC DE HINOJOSA Localidad: 2) SAN LORENZO SAYULA Sección: 274 B1</p> <p>Ubicación: EXTERIOR DE LA BIBLIOTECA PÚBLICA COMUNITARIA, CALLE MORELOS, SIN NÚMERO, LOCALIDAD SAN LORENZO SAYULA, CÓDIGO POSTAL 43740, CUAUTEPEC DE HINOJOSA, HIDALGO, A UN COSTADO DEL AUDITORIO.</p> <p>Presidenta/e: MARIBEL CANALES RODRIGUEZ 1er. Secretaria/o: ARACELI ACOSTA ORTEGA 1er. Escrutador/a: ARTURO JAVIER CASTRO SOLIS 2do. Escrutador/a: BENITO ESPINOSA CASTELAN 1er. Suplente: DOMINGA HERNANDEZ AGUILAR 2do. Suplente: SALVADOR ESPINOSA CASTELAN 3er. Suplente: JOSE MANUEL HERNANDEZ RODRIGUEZ</p>	<p>Distrito Federal: 4) TULANCINGO DE BRAVO Distrito Local: 18) TEPEAPULCO Municipio: 15) CUAUTEPEC DE HINOJOSA Localidad: 2) SAN LORENZO SAYULA Sección: 274 C1</p> <p>Ubicación: EXTERIOR DE LA BIBLIOTECA PÚBLICA COMUNITARIA, CALLE MORELOS, SIN NÚMERO, LOCALIDAD SAN LORENZO SAYULA, CÓDIGO POSTAL 43740, CUAUTEPEC DE HINOJOSA, HIDALGO, A UN COSTADO DEL AUDITORIO.</p> <p>Presidenta/e: MARIA ALICIA SANCHEZ VALERIO 1er. Secretaria/o: KAREN JOSELIN MADRID HERNANDEZ 1er. Escrutador/a: MONICA MARTINEZ HERNANDEZ 2do. Escrutador/a: MATILDE LORENA ESPINOSA SOTO 1er. Suplente: ANAHI VEGA GARCIA 2do. Suplente: ANA KAREN MENESES SANCHEZ 3er. Suplente: ARACELI TAPIA VERA</p>
<p>Distrito Federal: 4) TULANCINGO DE BRAVO Distrito Local: 18) TEPEAPULCO Municipio: 15) CUAUTEPEC DE HINOJOSA Localidad: 2) SAN LORENZO SAYULA Sección: 274 C2</p> <p>Ubicación: EXTERIOR DE LA BIBLIOTECA PÚBLICA COMUNITARIA, CALLE MORELOS, SIN NÚMERO, LOCALIDAD SAN LORENZO SAYULA, CÓDIGO POSTAL 43740, CUAUTEPEC DE HINOJOSA, HIDALGO, A UN COSTADO DEL AUDITORIO.</p> <p>Presidenta/e: FRANCISCO JAVIER LOPEZ GARCIA 1er. Secretaria/o: NURI ABIGAIL ORTEGA QUIROZ 1er. Escrutador/a: MARIA DOLORES QUIROZ RODRIGUEZ 2do. Escrutador/a: RAFAEL ESTEVES SANCHEZ 1er. Suplente: DULCE MARIA ISLAS LOPEZ 2do. Suplente: OLIVIA CASTELAN CARREON 3er. Suplente: JOSE LUIS LARIOS PALACIOS</p>	<p>Distrito Federal: 4) TULANCINGO DE BRAVO Distrito Local: 18) TEPEAPULCO Municipio: 15) CUAUTEPEC DE HINOJOSA Localidad: 2) SAN LORENZO SAYULA Sección: 274 C3</p> <p>Ubicación: EXTERIOR DE LA BIBLIOTECA PÚBLICA COMUNITARIA, CALLE MORELOS, SIN NÚMERO, LOCALIDAD SAN LORENZO SAYULA, CÓDIGO POSTAL 43740, CUAUTEPEC DE HINOJOSA, HIDALGO, A UN COSTADO DEL AUDITORIO.</p> <p>Presidenta/e: LUCIA ORTEGA SANTELLANOS 1er. Secretaria/o: YANELI AVIGAIL AVILES ROSALES 1er. Escrutador/a: RODOLFO CORTES SANCHEZ 2do. Escrutador/a: NANCY SOSA LOPEZ 1er. Suplente: VIRIDIANA LOPEZ CASTELAN 2do. Suplente: EMMA CASTILLO ESCOBEDO 3er. Suplente: RICARDA ARREDONDO TOVAR</p>

<p>Distrito Federal: 4) TULANCINGO DE BRAVO Distrito Local: 18) TEPEAPULCO Municipio: 15) CUAUTEPEC DE HINOJOSA Localidad: 2) SAN LORENZO SAYULA Sección: 274 C4</p> <p>Ubicación: EXTERIOR DE LA BIBLIOTECA PÚBLICA COMUNITARIA, CALLE MORELOS, SIN NÚMERO, LOCALIDAD SAN LORENZO SAYULA, CÓDIGO POSTAL 43740, CUAUTEPEC DE HINOJOSA, HIDALGO, A UN COSTADO DEL AUDITORIO.</p> <p>Presidenta/e: YERALDI MORENO BUSTAMANTE 1er. Secretaria/o: SONIA BUSTAMANTE RIVEROS 1er. Escrutador/a: DIANA LAURA ENCISO DIAZ 2do. Escrutador/a: JULIA HERNANDEZ ESPINOSA 1er. Suplente: ROSA ALICIA LOPEZ GARCIA 2do. Suplente: JAQUELINE ROLDAN GARCIA 3er. Suplente: ROSA MARIA RAMIREZ MADRID</p>	<p>Distrito Federal: 4) TULANCINGO DE BRAVO Distrito Local: 18) TEPEAPULCO Municipio: 15) CUAUTEPEC DE HINOJOSA Localidad: 8) EL ASERRADERO Sección: 275 B1</p> <p>Ubicación: ESCUELA PRIMARIA NICOLÁS BRAVO, CALLE PRINCIPAL, SIN NÚMERO, LOCALIDAD EL ASERRADERO, CÓDIGO POSTAL 43750, CUAUTEPEC DE HINOJOSA, HIDALGO, A UN COSTADO DEL JARDÍN DE NIÑOS CONSTITUCIÓN.</p> <p>Presidenta/e: VERONICA CERON MARTINEZ 1er. Secretaria/o: ABRAHAM HERNANDEZ LUNA 1er. Escrutador/a: MARIELA MORA MARTINEZ 2do. Escrutador/a: NORA ALICIA GONZALEZ LUNA 1er. Suplente: JUAN QUIROZ LOZADA 2do. Suplente: JAIME ZAYAGO ORTIZ 3er. Suplente: EMMA ORTEGA VEGA</p>
<p>Distrito Federal: 4) TULANCINGO DE BRAVO Distrito Local: 18) TEPEAPULCO Municipio: 15) CUAUTEPEC DE HINOJOSA Localidad: 8) EL ASERRADERO Sección: 275 C1</p> <p>Ubicación: ESCUELA PRIMARIA NICOLÁS BRAVO, CALLE PRINCIPAL, SIN NÚMERO, LOCALIDAD EL ASERRADERO, CÓDIGO POSTAL 43750, CUAUTEPEC DE HINOJOSA, HIDALGO, A UN COSTADO DEL JARDÍN DE NIÑOS CONSTITUCIÓN.</p> <p>Presidenta/e: FEDERICO QUIROZ HERNANDEZ 1er. Secretaria/o: SALOMON VARGAS CASTELAN 1er. Escrutador/a: EUSTOLIA VEGA CASTELAN 2do. Escrutador/a: FELIX GONZALEZ ROSALES 1er. Suplente: MATILDE LUNA CARREON 2do. Suplente: JOSEFINA RAMIREZ CASTELAN 3er. Suplente: JAVIER TAPIA CASTELAN</p>	<p>Distrito Federal: 4) TULANCINGO DE BRAVO Distrito Local: 18) TEPEAPULCO Municipio: 15) CUAUTEPEC DE HINOJOSA Localidad: 6) LAS ANIMAS Sección: 276 B1</p> <p>Ubicación: ESCUELA PRIMARIA LAURO AGUIRRE, CALLE AZUCENAS, SIN NÚMERO, LOCALIDAD LAS ANIMAS, CÓDIGO POSTAL 43750, CUAUTEPEC DE HINOJOSA, HIDALGO, A UNA CUADRA DEL CONSULTORIO MÉDICO.</p> <p>Presidenta/e: CAROL MONTSERRAT GARCIA ACOSTA 1er. Secretaria/o: ALBERTO ESCAMILLA REYES 1er. Escrutador/a: ANA KAREN SANCHEZ CHAVEZ 2do. Escrutador/a: AIMEE DANIELA PEREZ SANCHEZ 1er. Suplente: JULIO CESAR VAZQUEZ LAZCANO 2do. Suplente: ABRIL ESMERALDA SOSA HERNANDEZ 3er. Suplente: CELEDONIO FRANCO ISLAS</p>
<p>Distrito Federal: 4) TULANCINGO DE BRAVO Distrito Local: 18) TEPEAPULCO Municipio: 15) CUAUTEPEC DE HINOJOSA Localidad: 6) LAS ANIMAS Sección: 276 C1</p> <p>Ubicación: ESCUELA PRIMARIA LAURO AGUIRRE, CALLE AZUCENAS, SIN NÚMERO, LOCALIDAD LAS ANIMAS, CÓDIGO POSTAL 43750, CUAUTEPEC DE HINOJOSA, HIDALGO, A UNA CUADRA DEL CONSULTORIO MÉDICO.</p> <p>Presidenta/e: VICTOR AVILEZ GENOBIO 1er. Secretaria/o: CASSANDRA ISLAS SANCHEZ 1er. Escrutador/a: LILIA JIMENEZ GUTIERREZ 2do. Escrutador/a: RODRIGO PEREZ GARCIA 1er. Suplente: LUCERO HERNANDEZ PEREZ 2do. Suplente: EDMUNDO OROSCO GARCIA 3er. Suplente: ERIKA YOSELIN SALVADOR SANCHEZ</p>	<p>Distrito Federal: 4) TULANCINGO DE BRAVO Distrito Local: 18) TEPEAPULCO Municipio: 15) CUAUTEPEC DE HINOJOSA Localidad: 17) LA CAÑADA Sección: 277 B1</p> <p>Ubicación: ESCUELA PRIMARIA GENERAL LÁZARO CÁRDENAS, CALLE CAOBA, SIN NÚMERO, LOCALIDAD LA CAÑADA, CÓDIGO POSTAL 43750, CUAUTEPEC DE HINOJOSA, HIDALGO, A UN COSTADO DE LA TIENDA LA PASADITA.</p> <p>Presidenta/e: CIRINA ANGELES OLVERA 1er. Secretaria/o: YEIMI FERNANDA CORTES HERNANDEZ 1er. Escrutador/a: TANIA ELIZABETH TAPIA ROJAS 2do. Escrutador/a: MARIA FELIX DEYTA FERNANDEZ 1er. Suplente: TANIA GABRIELA MARTINEZ SOTERO 2do. Suplente: MARIA ANGELICA ORTEGA VERA 3er. Suplente: JOSEFA LEAL ESQUIVEL</p>
<p>Distrito Federal: 4) TULANCINGO DE BRAVO Distrito Local: 18) TEPEAPULCO Municipio: 15) CUAUTEPEC DE HINOJOSA Localidad: 17) LA CAÑADA Sección: 277 C1</p> <p>Ubicación: ESCUELA PRIMARIA GENERAL LÁZARO CÁRDENAS, CALLE CAOBA, SIN NÚMERO, LOCALIDAD LA CAÑADA, CÓDIGO POSTAL 43750, CUAUTEPEC DE HINOJOSA, HIDALGO, A UN COSTADO DE LA TIENDA LA PASADITA.</p> <p>Presidenta/e: ANGIE JATZIRI CORTES HERNANDEZ 1er. Secretaria/o: MATILDE PALACIOS HERNANDEZ 1er. Escrutador/a: ABRAHAM DEYTA FERNANDEZ 2do. Escrutador/a: ALONDRA HERNANDEZ ROMERO 1er. Suplente: EDGAR LEON PADILLA 2do. Suplente: RODRIGO LEAL ESQUIVEL 3er. Suplente: ANA KAREN LEAL SANCHEZ</p>	<p>Distrito Federal: 4) TULANCINGO DE BRAVO Distrito Local: 18) TEPEAPULCO Municipio: 15) CUAUTEPEC DE HINOJOSA Localidad: 58) TECOCOMULCO DE JUAREZ Sección: 278 B1</p> <p>Ubicación: ESCUELA TELESECUNDARIA NÚMERO 187, CALLE BENITO JUÁREZ, SIN NÚMERO, LOCALIDAD TECOCOMULCO DE JUÁREZ, CÓDIGO POSTAL 43750, CUAUTEPEC DE HINOJOSA, HIDALGO, A UN COSTADO DEL CENTRO DE SALUD.</p> <p>Presidenta/e: MIRIAM MARTINEZ URBANO 1er. Secretaria/o: MACARIO CERON RAMIREZ 1er. Escrutador/a: MARIA DOLORES LECHUGA JIMENEZ 2do. Escrutador/a: YOLANDA MORA CAZARES 1er. Suplente: EMILIA GAPI GOXCON 2do. Suplente: GUADALUPE MUÑOZ CERON 3er. Suplente: ODETTE LOPEZ PEREZ</p>

<p>Distrito Federal: 4) TULANCINGO DE BRAVO Distrito Local: 18) TEPEAPULCO Municipio: 15) CUAUTEPEC DE HINOJOSA Localidad: 58) TECOCOMULCO DE JUAREZ Sección: 278 C1</p> <p>Ubicación: ESCUELA TELESECUNDARIA NÚMERO 187, CALLE BENITO JUÁREZ, SIN NÚMERO, LOCALIDAD TECOCOMULCO DE JUÁREZ, CÓDIGO POSTAL 43750, CUAUTEPEC DE HINOJOSA, HIDALGO, A UN COSTADO DEL CENTRO DE SALUD.</p> <p>Presidenta/e: GABRIELA ALVAREZ HERNANDEZ 1er. Secretaria/o: ROCIO GOMEZ CASTILLO 1er. Escrutador/a: MINERVA LAZCANO HERNANDEZ 2do. Escrutador/a: GABRIELA RAMIREZ ORTEGA 1er. Suplente: MARIA ELENA LAZCANO HERNANDEZ 2do. Suplente: MARCELA PEREZ LUQUEÑO 3er. Suplente: CUTBERTO FLORES OLMEDO</p>	<p>Distrito Federal: 4) TULANCINGO DE BRAVO Distrito Local: 18) TEPEAPULCO Municipio: 15) CUAUTEPEC DE HINOJOSA Localidad: 36) MAZATEPEC Sección: 279 B1</p> <p>Ubicación: ESCUELA PRIMARIA VICENTE GUERRERO, CALLE JUAN LIRA MOTA, SIN NÚMERO, LOCALIDAD MAZATEPEC, CÓDIGO POSTAL 43740, CUAUTEPEC DE HINOJOSA, HIDALGO, A UN COSTADO DEL AUDITORIO.</p> <p>Presidenta/e: ELIDE CARRASCO ESPINOSA 1er. Secretaria/o: DULCE JAQUELINE ARGUELLES SANCHEZ 1er. Escrutador/a: BERNARDITA CARRASCO ORTEGA 2do. Escrutador/a: PATRICIA ARGUELLES LECHUGA 1er. Suplente: PATRICIA CARMONA CRUZ 2do. Suplente: ANGELA ESPINOSA ORTEGA 3er. Suplente: ALBERTO CRUZ RAMIREZ</p>
<p>Distrito Federal: 4) TULANCINGO DE BRAVO Distrito Local: 18) TEPEAPULCO Municipio: 15) CUAUTEPEC DE HINOJOSA Localidad: 1) CUAUTEPEC DE HINOJOSA Sección: 280 B1</p> <p>Ubicación: ESCUELA PRIMARIA ANDRÉS QUINTANA ROO, CALLE BENITO JUÁREZ PONIENTE, NÚMERO 501, COLONIA PUENTE DE LA PAZ, CÓDIGO POSTAL 43740, CUAUTEPEC DE HINOJOSA, HIDALGO, A UN COSTADO DE LA MISCELÁNEA LA ESQUINA.</p> <p>Presidenta/e: MARTHA ELIZABETH GARCIA GONZALEZ 1er. Secretaria/o: ERIC PERALTA HERNANDEZ 1er. Escrutador/a: ABRAHAM PERALTA FERNANDEZ 2do. Escrutador/a: LUIS CASTELAN MARTINEZ 1er. Suplente: BEATRIZ GARCIA LUQUEÑO 2do. Suplente: ORLANDO ISLAS ADAUTO 3er. Suplente: VICTOR MANUEL RAMIREZ SOTO</p>	<p>Distrito Federal: 4) TULANCINGO DE BRAVO Distrito Local: 18) TEPEAPULCO Municipio: 15) CUAUTEPEC DE HINOJOSA Localidad: 1) CUAUTEPEC DE HINOJOSA Sección: 280 C1</p> <p>Ubicación: ESCUELA PRIMARIA ANDRÉS QUINTANA ROO, CALLE BENITO JUÁREZ PONIENTE, NÚMERO 501, COLONIA PUENTE DE LA PAZ, CÓDIGO POSTAL 43740, CUAUTEPEC DE HINOJOSA, HIDALGO, A UN COSTADO DE LA MISCELÁNEA LA ESQUINA.</p> <p>Presidenta/e: LETICIA RIVEROS CAMPOS 1er. Secretaria/o: PATRICIA CELINDA CAZARES PEREZ 1er. Escrutador/a: JAIME CARRASCO HERNANDEZ 2do. Escrutador/a: FRANCISCO CORDERO SANCHEZ 1er. Suplente: ANA MARIA GIL HERNANDEZ 2do. Suplente: GILBERTO LUQUEÑO GRANILLO 3er. Suplente: JESSICA BELEN RODRIGUEZ HERNANDEZ</p>

¿Cómo votar en la casilla este 01 de diciembre?

1

Ubica tu casilla, acude al domicilio y espera tu turno en la fila para ingresar a emitir tu voto.



2

Personas con discapacidad, mujeres embarazadas y personas adultas mayores tendrán prioridad y podrán ingresar, si lo requieren, con una persona de su confianza.



3

Entrega tu credencial para votar a la persona funcionaria de casilla y muestra tu dedo pulgar derecho.



Espera a que te localicen en la lista nominal y te entreguen las boletas electorales.



4

Pasa al cancel o a la mampara especial a emitir tu voto, libremente y en secreto.



Coloca las boletas en las urnas según la elección que corresponda.

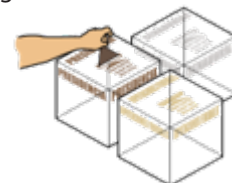

5

Regresa a la mesa para que la persona funcionaria de casilla marque tu credencial, y te coloquen líquido indeleble en el pulgar derecho.

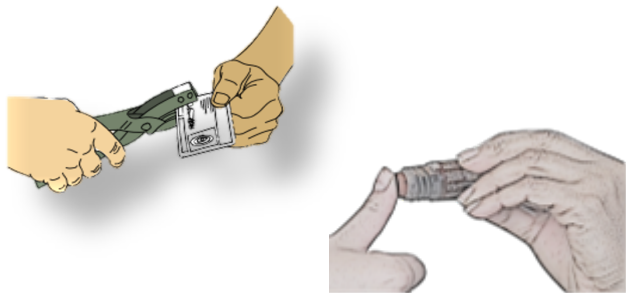

6

Te devolverán tu credencial para votar.



La persona funcionaria de casilla te mostrará la salida.

